

RÉCUPÉRER ET INSTALLER L'APPLICATION DANS QGIS

L'installation comprend quelques étapes faciles à réaliser, en tout temps vous pouvez contacter le service du support technique du Groupe SYGIF pour vous guider dans l'installation, les coordonnées se retrouvent à la fin du guide.

- [TÉLÉCHARGER SYG-UTILITAIRES](#)

TÉLÉCHARGER SYG-UTILITAIRES

Selon la version QGIS utilisée, assurez-vous d'utiliser les bonnes versions d'extension. Les versions QGIS 3.16.4 et plus nécessite l'extension SYG-PLS pour Python 3.9. Les versions QGIS, antérieur à 3.16.4 nécessite l'extension SYG-PLS pour Python 3.7.

Connexion et téléchargement

1. Rendez-vous sur le site Internet du Groupe SYGIF pour récupérer l'application et cliquez sur l'**Espace client** dans le menu produits : <https://sygreflex.groupesygif.ca/espace/login>

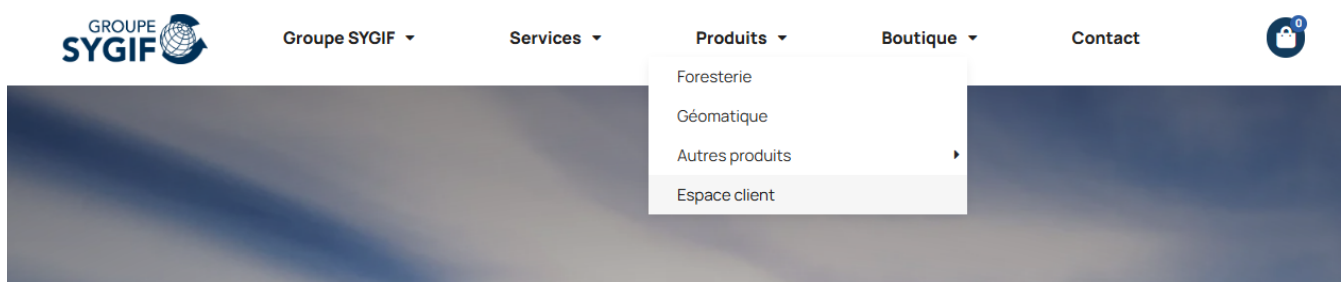

2. Dans la fenêtre de connexion, entrez votre **identifiant** et votre **mot de passe**.

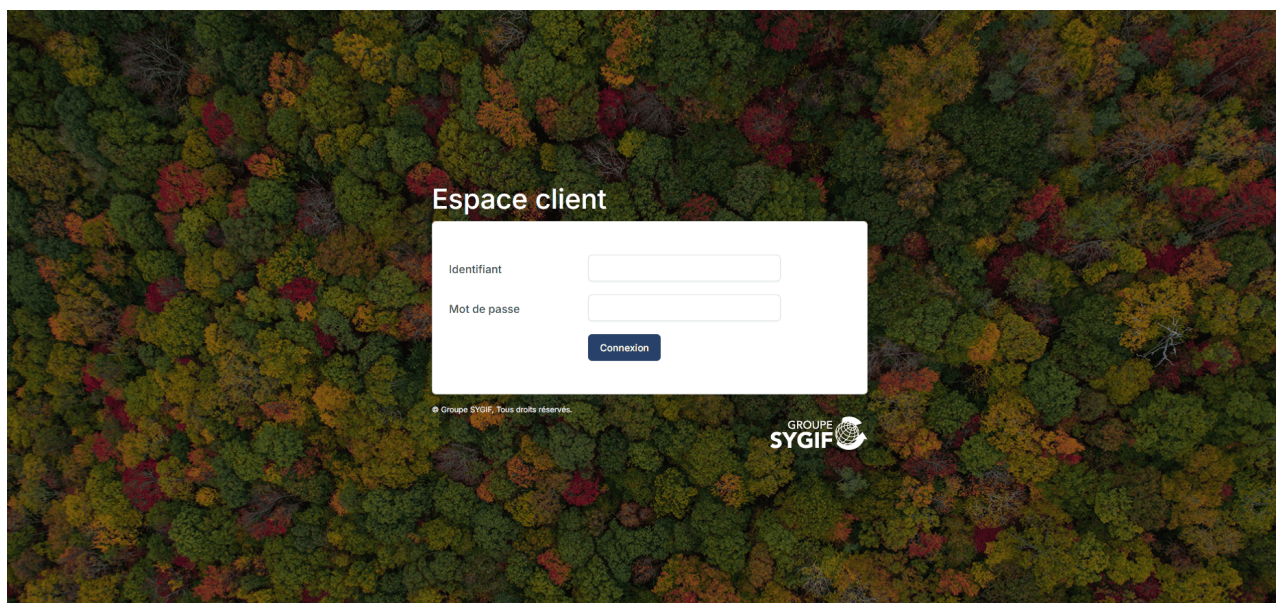

3. Repérer l'application **SYG-Utilitaires** dans votre **Espace client** et cliquer sur le bouton "**Télécharger**".

SYG-Utilitaires PLUS (QGIS)
Valable du 01 mars 2026 au 30 avril 2040

Dernière version: 1.1.14.0
Téléverser le 29 avril 2025

[Télécharger](#)

Manuels

Autres versions

Installation de SYG-UTILITAIRES

1. Le fichier **syg-utilitaires-plus-qgis-1.x.x.x.x.zip** s'ouvre.
Il est important d'extraire le fichier sur votre poste de travail avant de continuer.

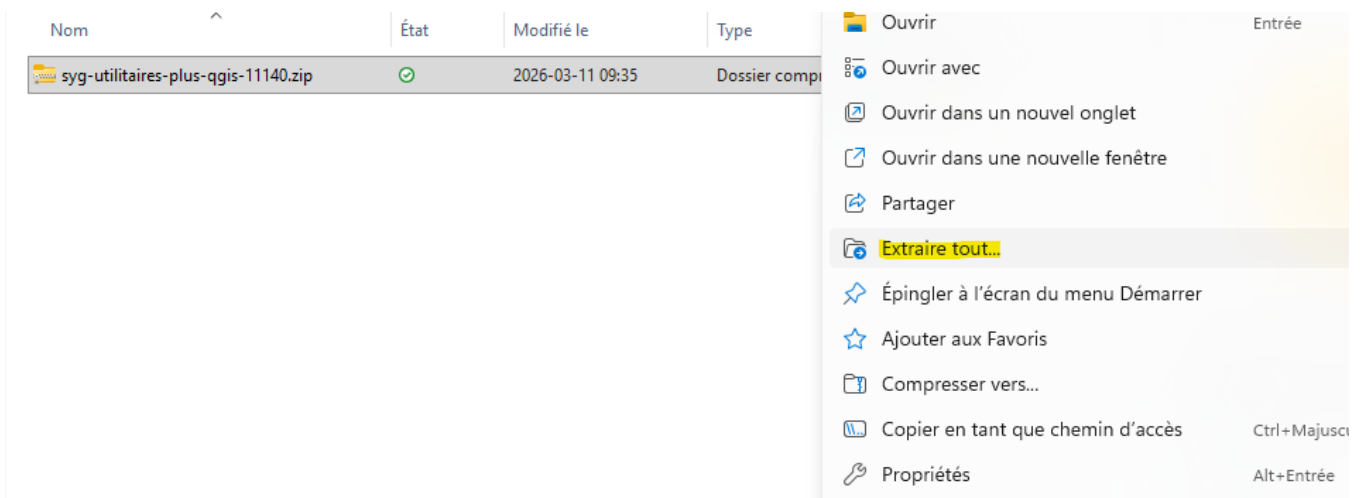

2. Ouvrir l'**Explorateur de fichiers** et allez dans le dossier extrait.
Repérer le fichier **Installation.cmd**, faire un double clic sur le fichier.

Nom	État	Modifié le	Type	Taille
Extensions	✓	2026-03-11 09:39	Dossier de fichiers	
1-Installation.cmd	✓	2026-03-11 09:38	Script de comman...	2 Ko
IniFile.exe	✓	2026-03-11 09:38	Application	7 Ko
INIFileParser.dll	✓	2026-03-11 09:38	Extension de l'app...	28 Ko
QGIS3.ini	✓	2026-03-11 09:38	Paramètres de co...	1 Ko

3. Autoriser **Microsoft Defender SmartScreen** en cliquant sur "**Course**" ou "**Exécuter quand même**" selon les versions.

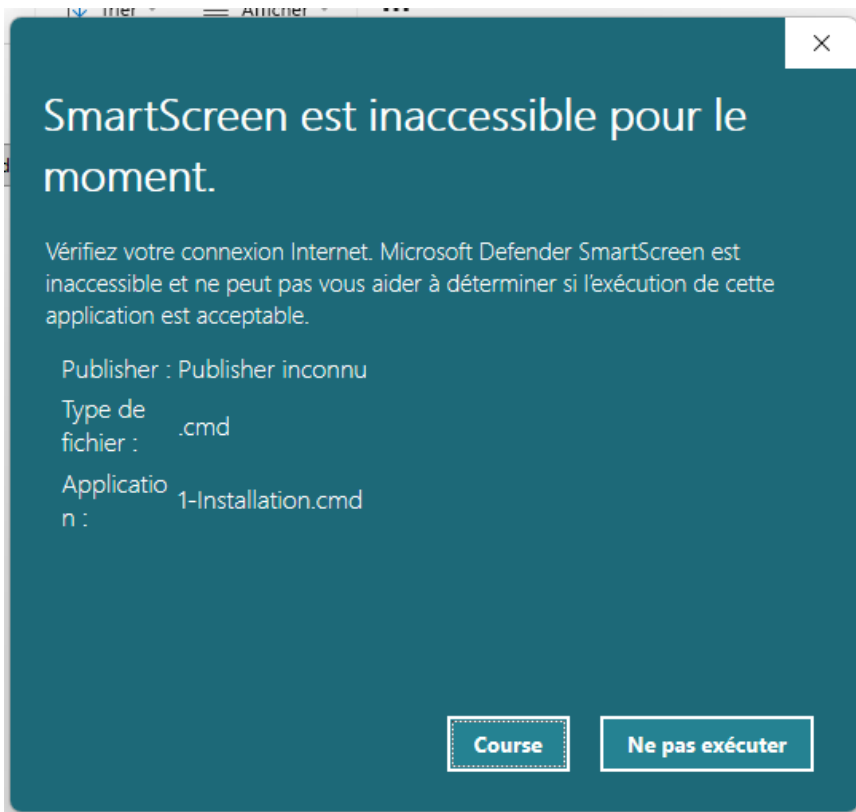

4. Une fenêtre d'installation s'ouvre, entrez **O (Oui)** afin de démarrer le script d'installation.

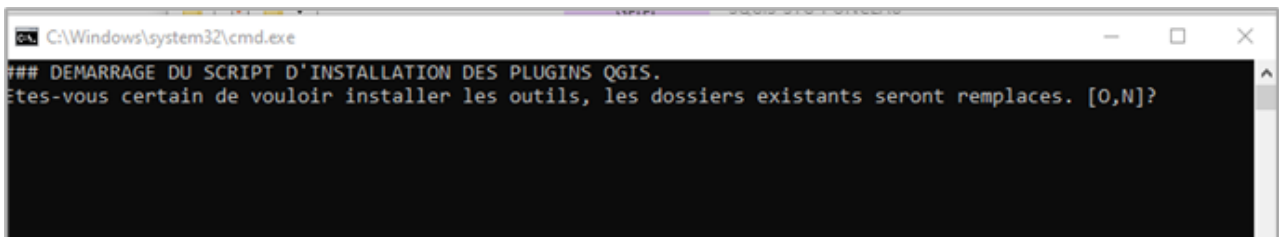

5. Retournez dans le dossier d'installation et repérez ensuite le fichier **IniFile.exe**

Nom	État	Modifié le	Type	Taille
Extensions	✓	2026-03-11 09:39	Dossier de fichiers	
1-Installation.cmd	✓	2026-03-11 09:38	Script de comman...	2 Ko
IniFile.exe	✓	2026-03-11 09:38	Application	7 Ko
INIFileParser.dll	✓	2026-03-11 09:38	Extension de l'app...	28 Ko
QGIS3.ini	✓	2026-03-11 09:38	Paramètres de co...	1 Ko

6. Autoriser le fichier en cliquant "**Informations complémentaires**" puis sur "**Course**" ou "**Exécuter quand même**" selon les versions et double cliquez pour terminer l'installation de **SYG-Utilitaires**;

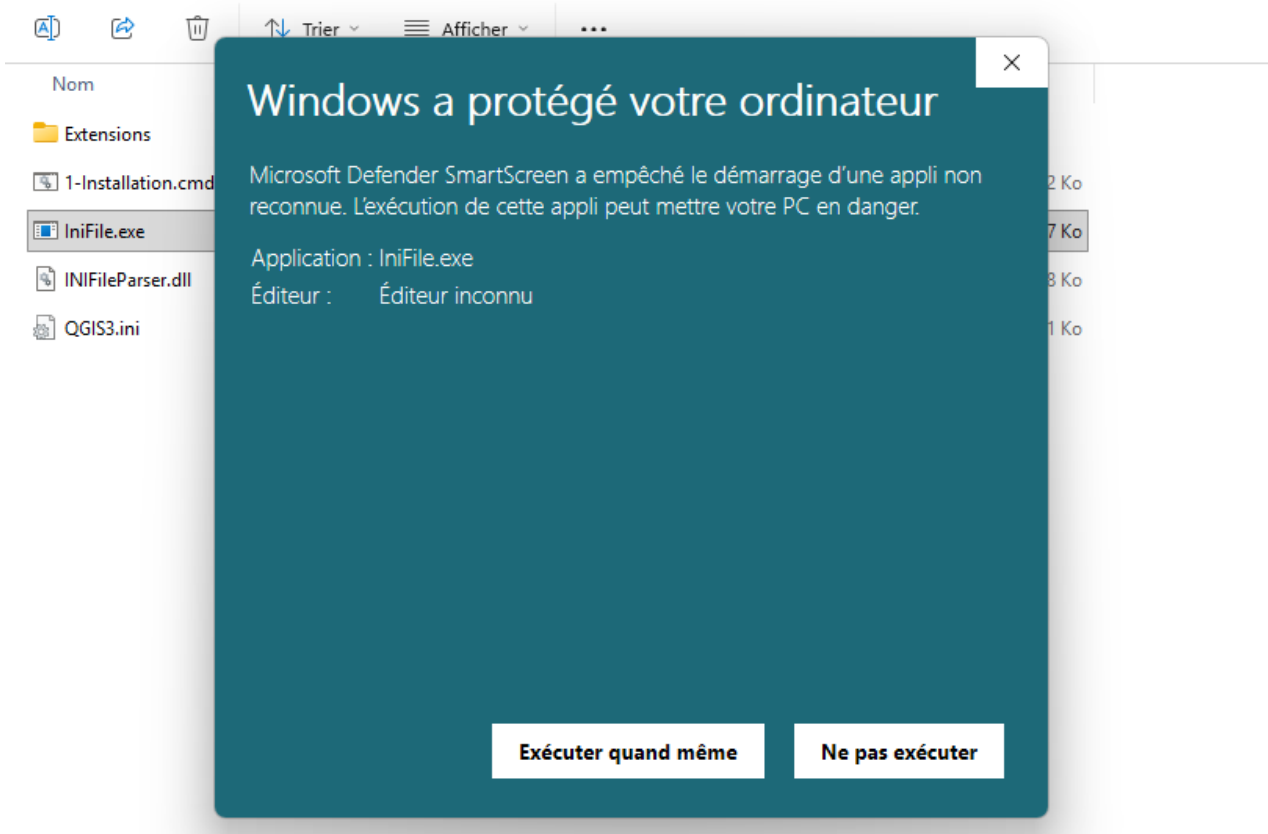

Installation de QGIS

Au préalable, installer **QGIS**. Nous préconisons la version la plus stable pour pouvoir supporter SYG-Utilitaires.

<https://qgis.org/download/>

Download QGIS

Spatial visualization and decision-making tools for everyone

Windows - Desktop OS

Online (OSGeo4W) installer

Best way to keep QGIS up to date and manage multiple versions. Learn more.

Get OSGeo4W Installer

Long Term Release 3.44

Download LTR 3.44

Latest Release 4.0

Download 4.0

Activer l'extension de SYG-UTILITAIRES dans QGIS

- Ouvrez **QGIS** et dans le menu **Extension** sélectionnez **Installer/Gérer les extensions**.



2. Dans la fenêtre des extensions à l'option **Installées**, assurez-vous que l'extension **SYGIF-Utilitaires** soit cochée.

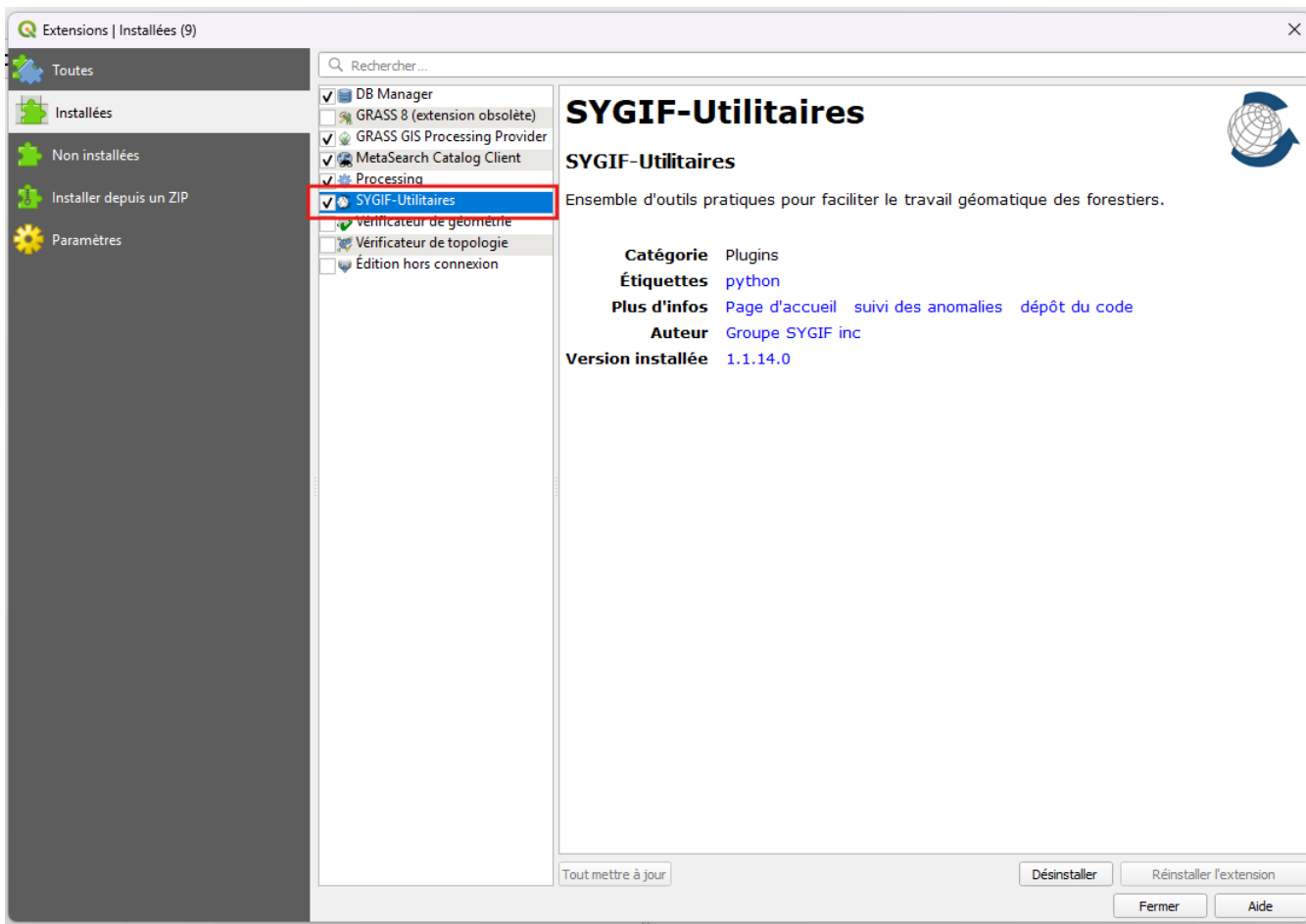

3. L'extension **SYG-Utilitaires** apparaît maintenant dans la barre des outils.

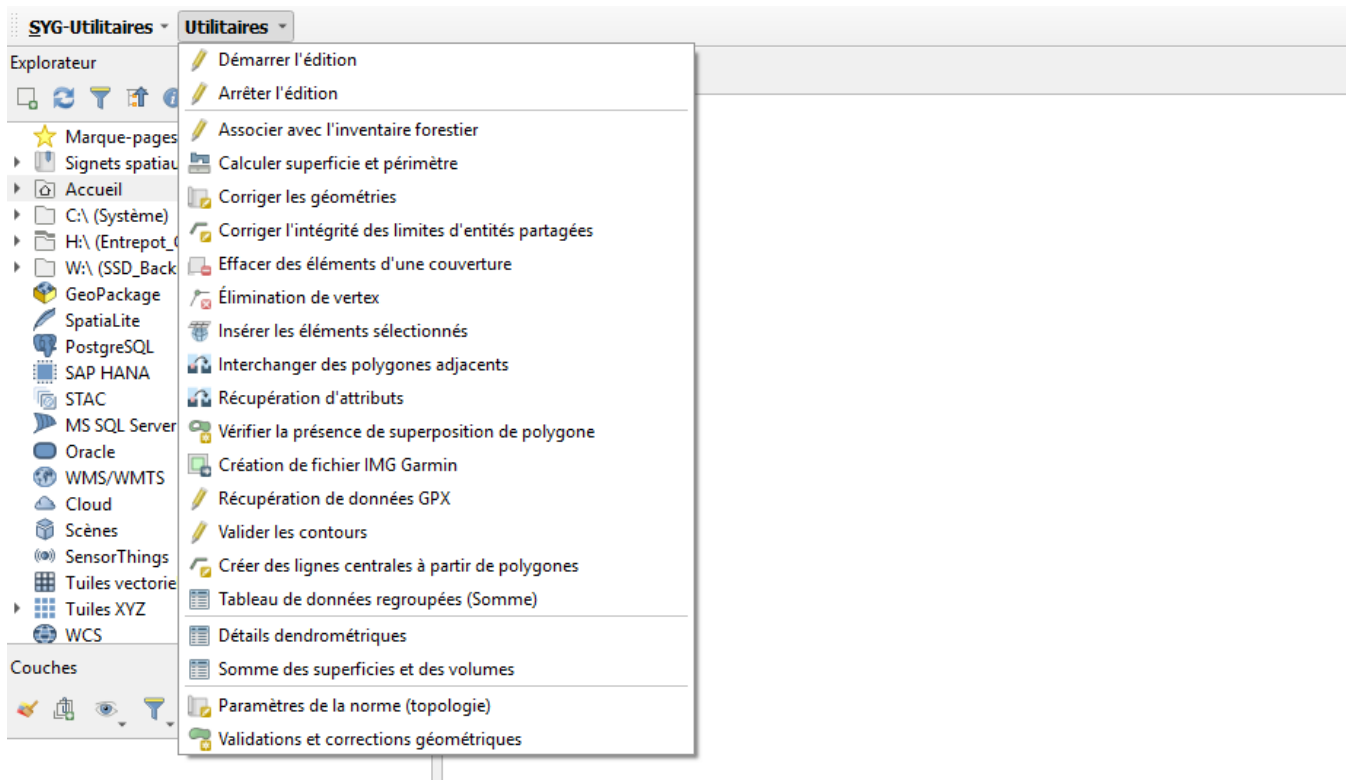

CONTACTER LE GROUPE SYGIF POUR PLUS DE RENSEIGNEMENTS - 418-721-5353- OU VISITER LE
SITE WEB GROUPESYGIF.CA